

MEMORIAL DESCRITIVO

OBRA: REFORMA E AMPLIAÇÃO DO P.S. CENTRAL DE CUBATÃO

OBJETIVO: TRATA O PRESENTE MEMORIAL DA DEFINIÇÃO DE SERVIÇOS A SEREM EXECUTADOS NA OBRA DE AMPLIAÇÃO DO P.S. CENTRAL DE CUBATÃO BEM COMO, ESTABELECEER NORMAS PARA EXECUÇÃO DOS MESMOS.

O Pronto Socorro central será ampliado mediante construção de segundo pavimento sendo responsabilidade do contratado a verificação da capacidade de suporte da estrutura existente, e execução da obra de acordo com a melhor técnica e garantia final dos serviços executados.

Para acesso ao nível superior do PS será proposta a execução de uma escada ligando o pavimento térreo ao superior, além da instalação de um elevador para uso de pessoas portadoras de necessidades especiais interligando os dois pavimentos.

Além da ampliação deverá ser efetuada a substituição do piso do andar térreo por piso vinílico tipo Paviflex ou similar.

O pavimento superior terá na composição de seu layout os espaços listados a seguir:

- ✓ Sala de adm. da Alpha para 8 pessoas com 1 banheiro;
- ✓ Sala de adm. DAHUE para 6 pessoas com 1 banheiro;
- ✓ Sala para diretora do DAHUE;
- ✓ Copa para equipe do administrativo;
- ✓ Sala de faturamento para 3 pessoas;
- ✓ Sala de decompressão de funcionários;
- ✓ Vestiário masculino com 3 WCs e 2 chuveiros;
- ✓ Vestiário feminino com 3 WCs e 2 chuveiros;
- ✓ Refeitório para funcionários com capacidade mínima de 15 pessoas;
- ✓ Sala de enfermeiras de CCIH com capacidade mínima para 2 pessoas;
- ✓ Sala de regulação para 8 pessoas;

Em relação ao método construtivo e materiais empregados na execução da obra:



✓ **Estrutura**

Visando diminuir ao máximo a sobrecarga, manter a estabilidade e a segurança da estrutura já existente, o método construtivo empregado deverá ser o da alvenaria estrutural utilizando bloco cerâmico, tendo em sua execução todos os cuidados especiais, para garantir a perfeita uniformidade da resistência de estrutura bem como a integridade da estrutura existente.

✓ **Fechamento de vãos**

A própria estrutura funcionará também como fechamento dos vãos externos, devendo ser executada de forma a garantir a máxima redução de ruídos e resistência à intempéries.

✓ **Cobertura**

A Cobertura da edificação deverá ser executada através de estrutura de madeira, coberta com telha de fibrocimento, incluindo a reutilização de parte das telhas existentes hoje no local.

✓ **Revestimentos**

O revestimento externo deverá ser em cerâmica de primeira qualidade com cores e dimensões a serem definidas em conjunto com a Secretaria de Saúde, respeitando a compatibilidade com o acabamento existente na edificação atual;

Salas administrativas e salas de descanso deverão ter suas paredes acabadas em gesso, banheiros, copa e áreas molhadas deverão ter suas paredes revestidas em cerâmica de primeira qualidade com cores e dimensões a serem definidas em conjunto com a Secretaria de Saúde, o piso deverá ser executado com porcelanato de primeira qualidade com cores e dimensões a serem definidas em conjunto com a Secretaria de Saúde.

✓ **Esquadrias**

Deverão ser preferencialmente em alumínio e vidro devendo ser colocadas venezianas nas salas onde houver necessidade a ser definida pela Secretaria de Saúde.



✓ **Divisórias**

As divisórias internas deverão ser executadas de acordo ao layout do projeto e serão executadas com material leve e resistente (tipo Dry-Wall), afim de reduzir a sobrecarga na estrutura existente.

✓ **Instalações hidráulicas**

Deverão ser executadas de acordo com as normas técnicas em vigor, além de serem executadas com material de primeira qualidade, o sistema será abastecido a partir do reservatório existente sendo interligado a rede já instalada ao sistema de abastecimento atual.

✓ **Instalações Elétricas**

Deverão ser executadas de acordo com as normas técnicas em vigor, além de serem executadas com material de primeira qualidade, de forma a garantir luminosidade adequada em cada ambiente.

Além de todas as etapas acima listadas, no pavimento térreo deverão ser executadas adaptações nas salas a seguir especificadas:

- ✓ DAHUE para sala ADM e enfermagem;
- ✓ Sala da diretora do DAHUE para sala de assistente social;
- ✓ Copa para GUIMA e DML;
- ✓ Sala de descompressão de funcionários para farmácia;
- ✓ Atual sala de repouso de pacientes para sala de nutrição;
- ✓ Assistente social para sala de coleta;
- ✓ GUIMA para expurgo;
- ✓ Repouso medico para reforma;

Será necessário a instalação de piso vinílico nas salas definidas pela secretaria de saúde e efetuada a pintura interna geral do andar térreo.

Deverão ser verificadas as necessidades de adaptações e adequações para atendimento as normas de proteção contra incêndio e para evacuação do local.

Durante a obra o funcionamento do PS não será alterado devendo ser adotadas todas as medidas necessárias para minimização de ruído e



ALPHA
INSTITUTO

Nossa inspiração é o seu bem-estar

outras formas de incômodo aos usuários do serviço médico, bem como, evitar riscos de infiltração em função de obras no telhado.

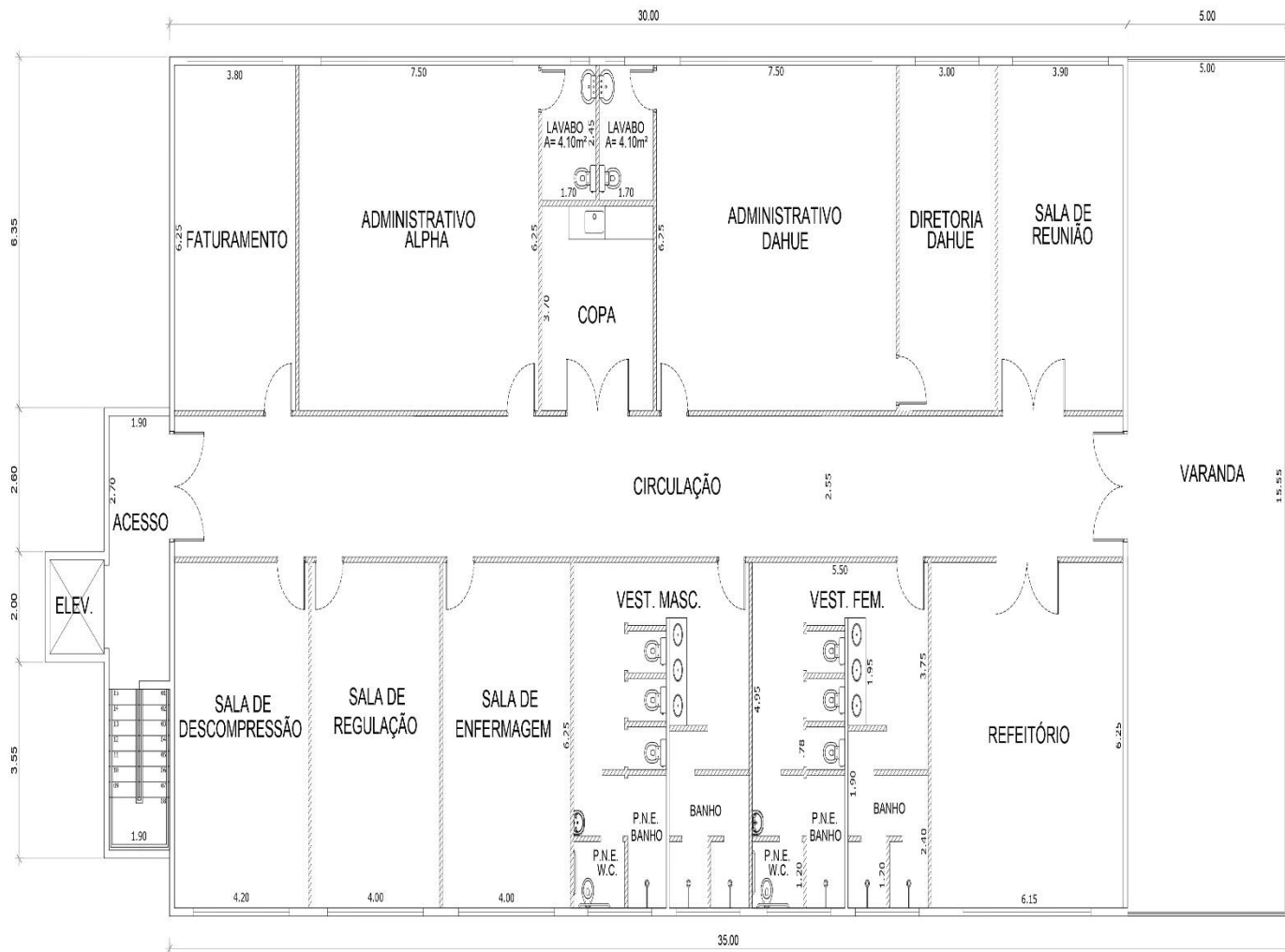

LEGENDA
 ALVENARIA
 DRY-WALL

PAVIMENTO SUPERIOR
 Esc.: 1/50

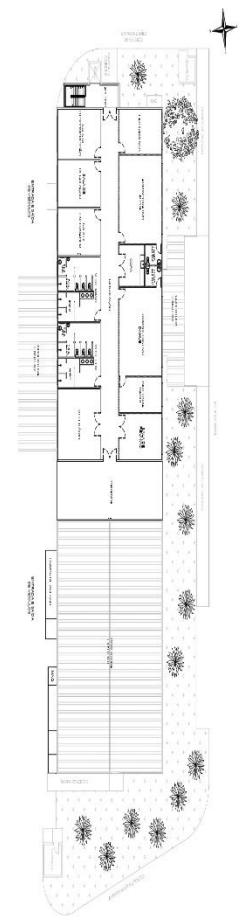

IMPLANTAÇÃO
 Esc.: 1/250

		PROJETO ARQUITETÔNICO PAVIMENTO SUPERIOR DO PRONTO SOCORRO CENTRAL DE CUBATÃO	
Local	Av. 9 de Abril, 2700 - Centro, Cubatão - SP, CEP 11510-001	Data	Fevereiro 2022
Desenhista	Rafael Henrique CAU (A1747533)	ESQ.	Indicada
		ESQ.	1/1